

## Експорт на сертификат за електронен подпис, необходим за регистриране към портала за задължителни застраховки

Трябва да се направи експорт на публичният ключ на **изпълнителен директор, прокурис**т на застрахователя или на друго упълномощено лице по смисъла на чл. 13 от Кодекса за застраховането.

От Windows Internet Explorer отиваме на Tools – Internet Options

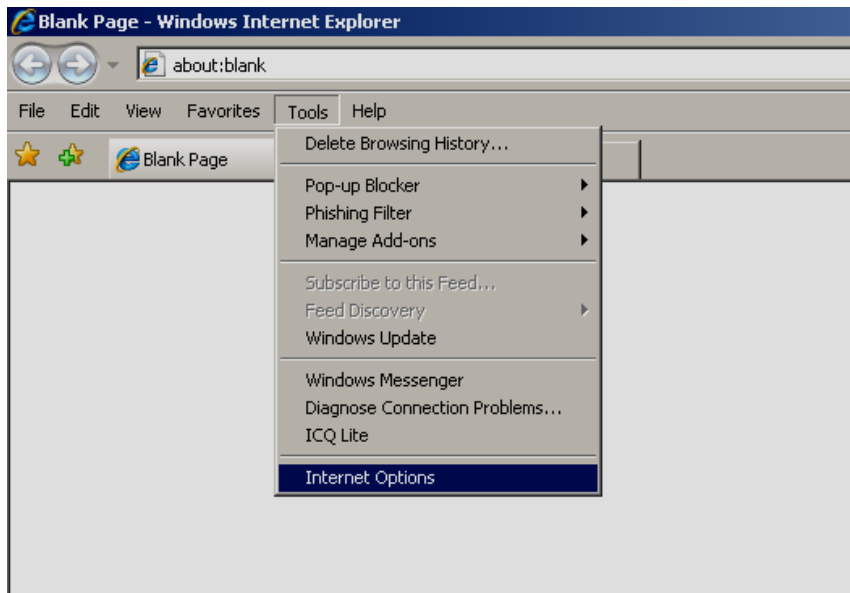

Content - Certificates

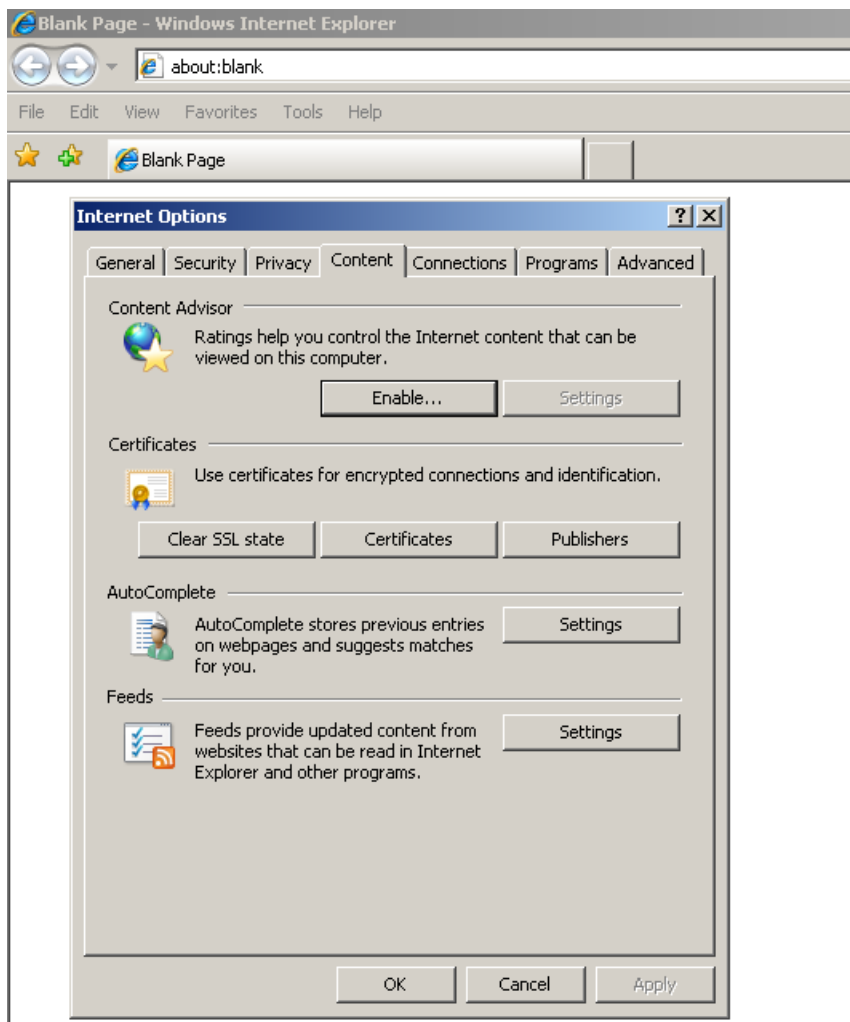

Избира се сертификата

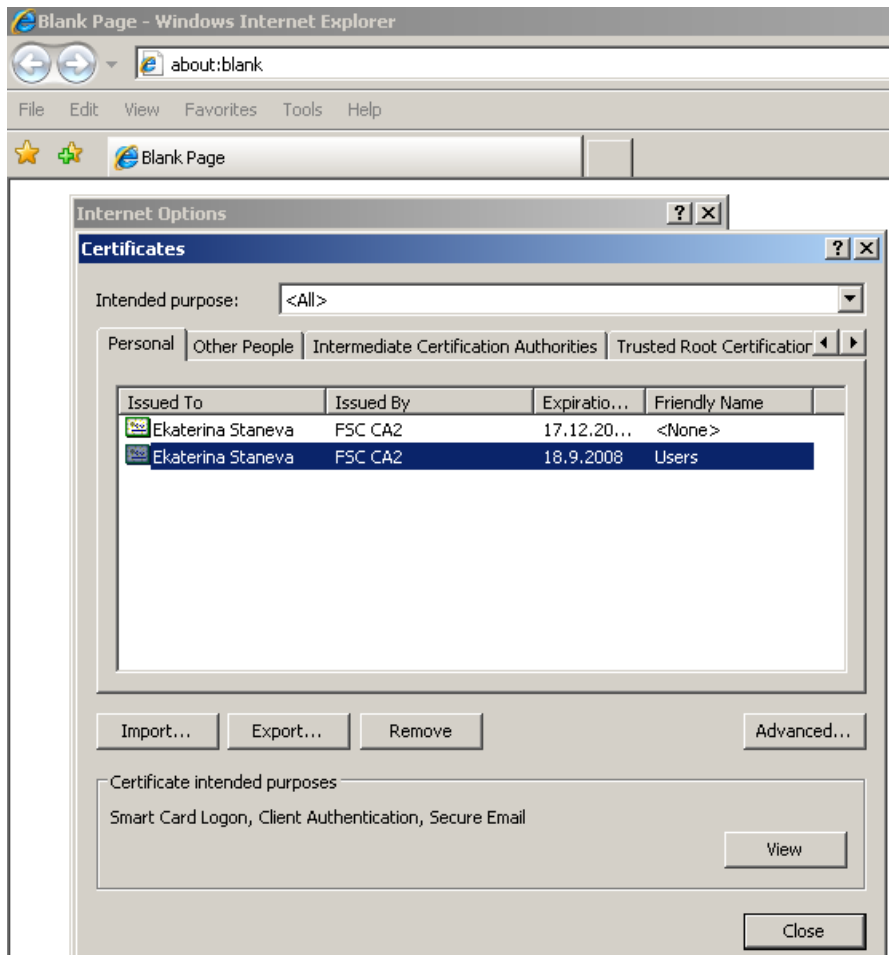

Избира се “Export ....”.

## Инициализира се Certificate Export Wizard

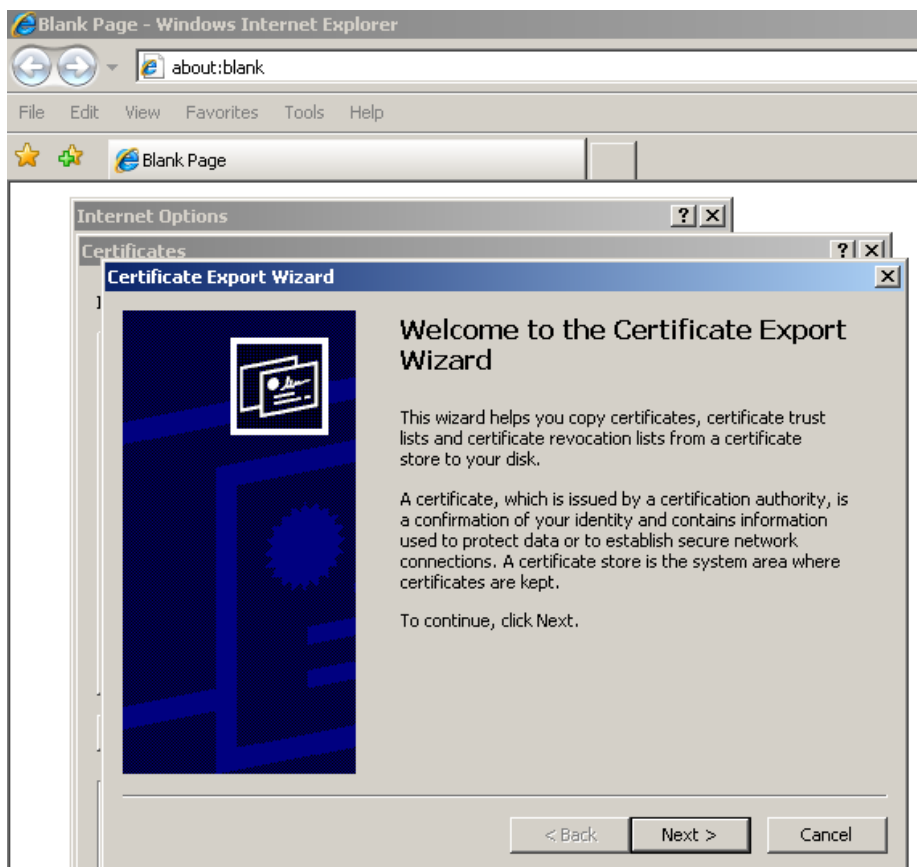

## Следват се инструкциите

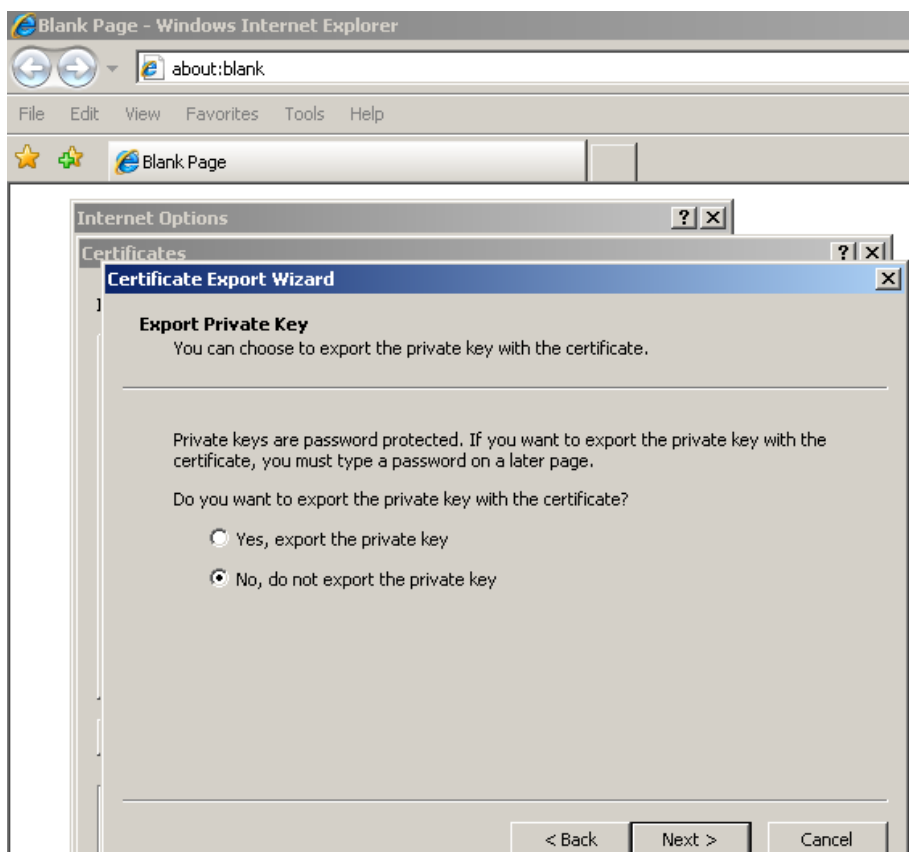

Избира се Base-64 encoded X.509(.CER)

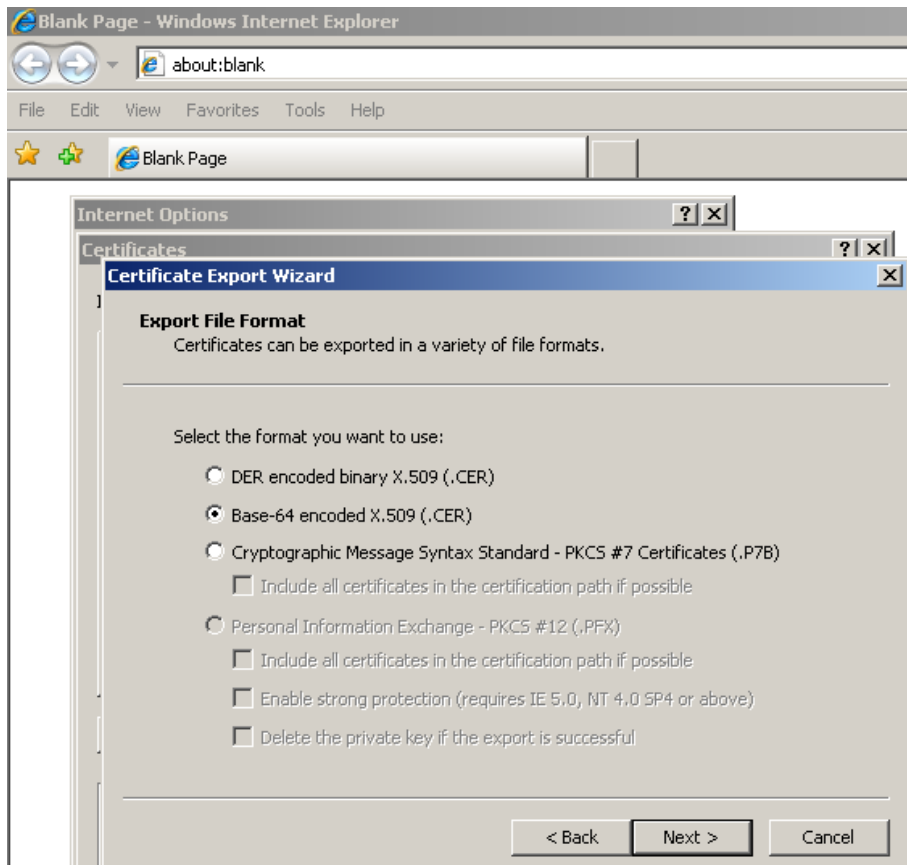

Избира се път за съхраняване на файла

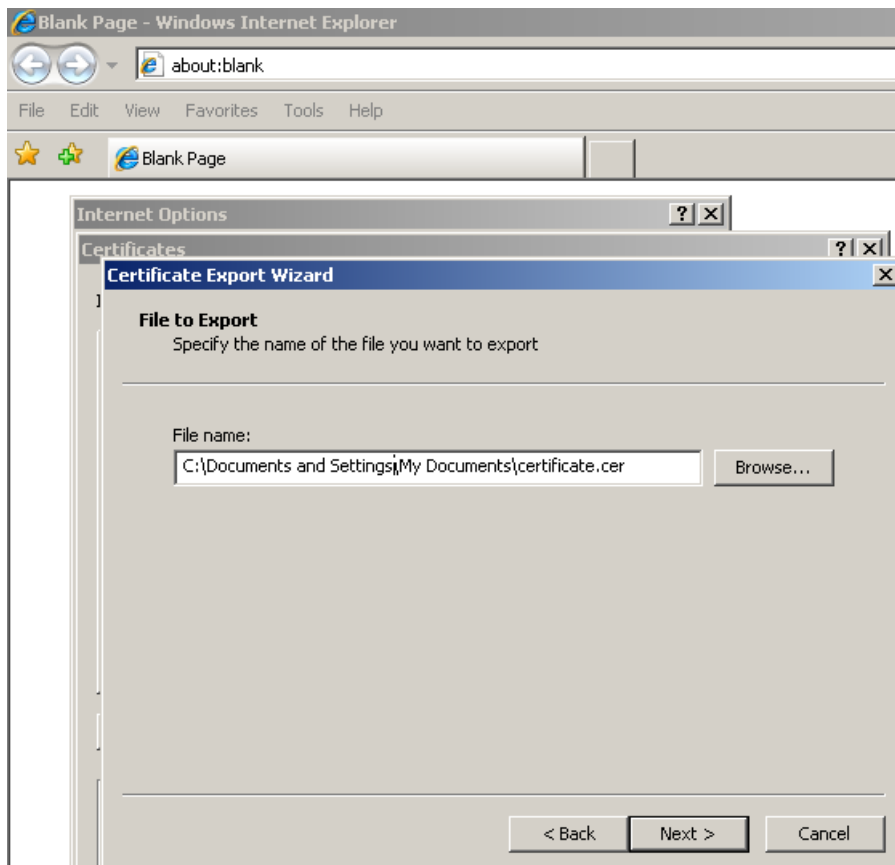

Следват се инструкциите

